SKGH

E-Mail office@**skgh.at**
Web **skgh.at**

Portfolio Werbegrafik
Mag. Sabina Karasegh

Rechnungsadresse 1130 Wien, Elßlergasse 17/2/12
Büro 1040 Wien, Margaretenstraße 41-43
UID ATU 653 498 48
Telefon +43-699-17 17 08 50

Leistungen

Branding
Markenaufbau, Namensfindung, POS,
Event und Promotion, Außenwerbung, …

Corporate Design
Logo, Corporate Design, Gestaltungskonzepte,
Firmendrucksorten, Packaging, …

Grafikdesign
Infografiken und Illustration, Magazingestaltung,
Geschäftsberichte, Broschüren, …

Werbung
Inserate, Plakate, Direct Marketing, Folder,
Bildbearbeitung und Produktion, …

SKGH

E-Mail office@skgh.at
Web skgh.at

Portfolio Werbegrafik
Mag. Sabina Karasegh

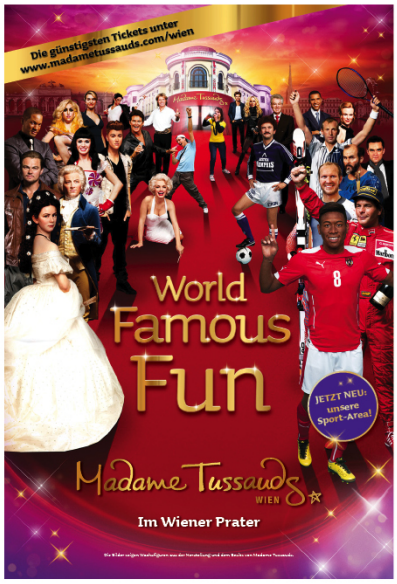

SKGH

E-Mail office@skgh.at
Web skgh.at

Portfolio Werbegrafik
Mag. Sabina Karasegh

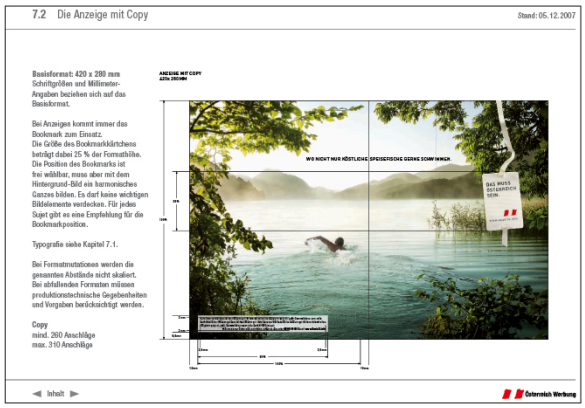

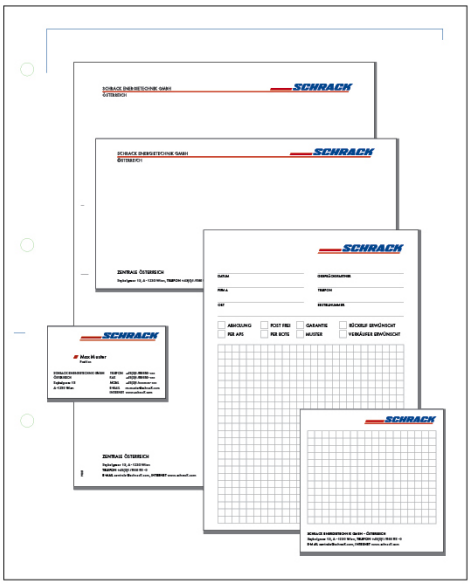

E-Mail office@skgh.at
Web skgh.at

Portfolio Werbegrafik
Mag. Sabina Karasegh

Agentur für freiberufliche Pflegekräfte Pflegeagenten

white lobster

PANNONIAN DEVELOPMENT PARTNERS

CRISPY CONTENT

QUELL UND QUELL INVEST

Mond

Ad Consult RESCH
Unternehmensberatung für Marketing und Organisation

medical DRESSCODE

rspkt. award

feuertaucher

VERBAND ÖSTERREICHISCHER AUTOVERMIETER

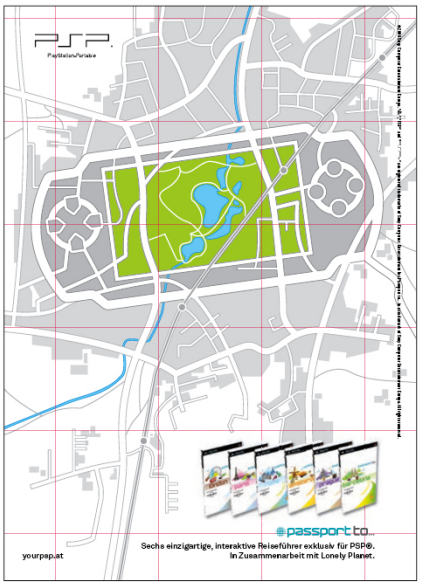
PSP
PlayStation Portable
passport to
Sechs einzigartige, interaktive Reiseführer exklusiv für PSP®.
in Zusammenarbeit mit Lonely Planet.
yourpsp.at

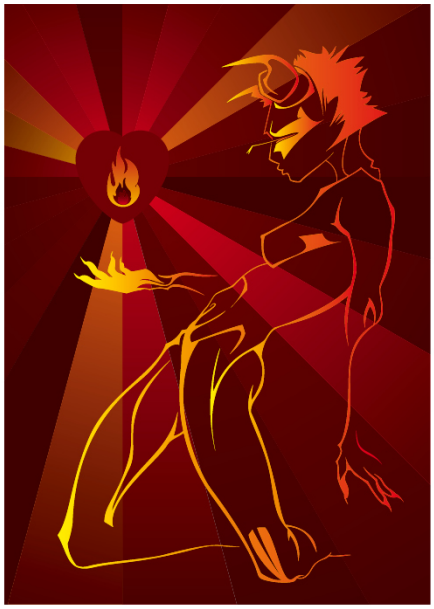

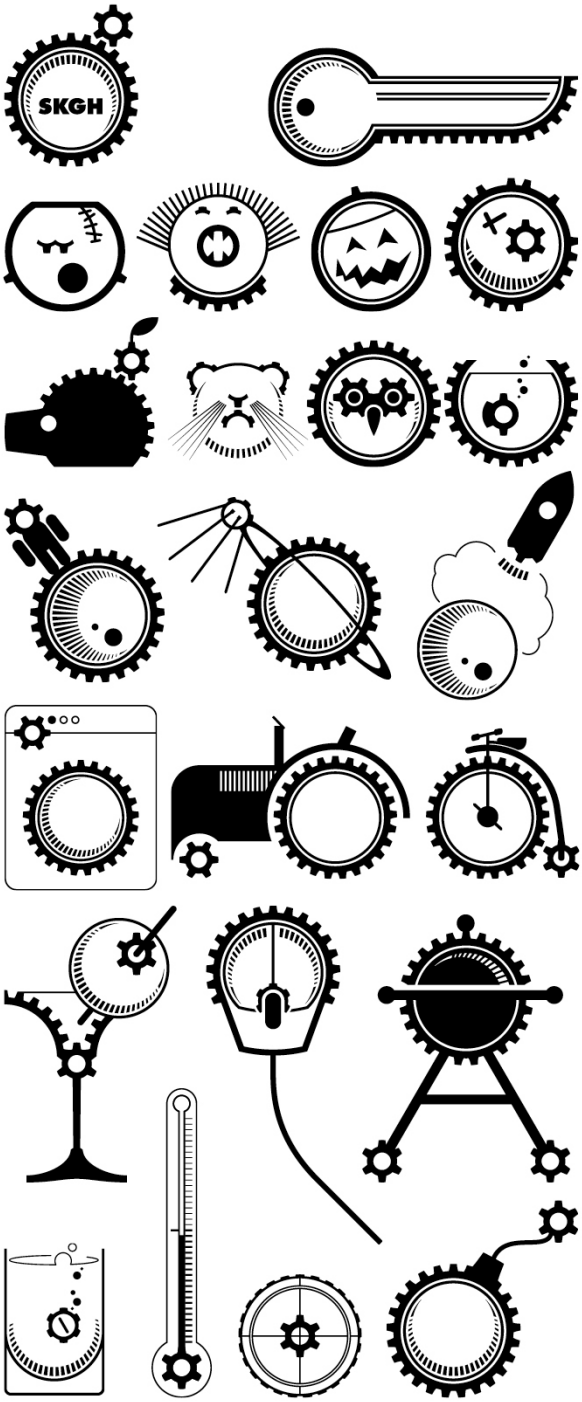
SKGH

SKGH

E-Mail office@**skgh.at**
Web **skgh.at**

Portfolio Werbegrafik
Mag. Sabina Karasegh

Rechnungsadresse 1130 Wien, Elßlergasse 17/2/12
Büro 1040 Wien, Margaretenstraße 41-43
UID ATU 653 498 48
Telefon +43-699-17 17 08 50

Referenzen

Kunden
Amnesty International Academy, Ausklang, Austrian Chinese Business Association, Adamah, Bodysoul & Harmony, Crispy Content, Die Grünen Wien, Europcar, Feuertaucher Berlin, Glock Sports, Harley Davidson Center Wien Nord, Madame Tussauds Wien, Nepali Gardens, Nirvana, ORF Radio Wien, Pflegeagentur Berlin, Prater Highlights Card

Agenturen
Blaupapier, Büro an der Wien, CCP/HEYE, DDB Tribal, Demner, Merlicek und Bergmann, Dynamo, fan gene, Hinterkörner Theis, Instant Design, kratkys.net, lautstark, Lobster, man on the moon, Marketing und Co, mas design, Media Department, Planetsisa, Publicis, Publix, Schnee auf Moss, seidlhödelmoser, TBWA/Wien, Traktor, Schulterwurf, Section d, Young & Rubicam

TBWA\WIEN (2003-2008)
Beiersdorf, Bentour, Cinecom, Eduscho, Ferrero, Henkel, Kuratorium für Verkehrssicherheit, Kurkonditorei Oberlaa, Fisherprice, Nissan, Pfizer, Schrack, Schwarzkopf, Sony Playstation, Wegenstein, Wer liefert Was, World of Wonders

Section.d (2003)
Hypo Alpe-Adria, Österreichische Post AG

Instant (2001-2003)
MC Marketing, Boku, Nightline Magazin, Philips, Schweighofer Holzindustrie, Surfmed

TBWA\TELL (1999-2001)
Don Gil, Icon, Gulet, Henkel, Magic Life, Microsoft, Reed Messe Salzburg, Touropa, SAP, Schwarzkopf, Zielpunkt